

Centro de medios y información

Librería municipal Biberach

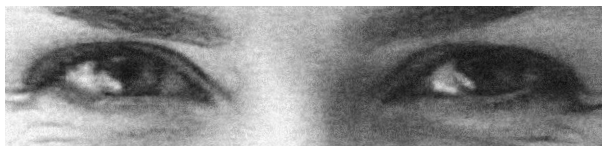

a una sola vista

■ Cómo ubicarnos

Por correo: Viehmarktstraße 8, 88400 Biberach

Por teléfono:

| | |
|---------------------------------------|-----------------|
| Información | 073 51/ 51- 498 |
| Prolongaciones Ma - Vi 9.00 - 11.00 h | 073 51/ 51- 433 |
| Artothek | 073 51/ 51- 499 |

Por fax: 073 51/ 51- 526

Por email: info@medienzentrum-biberach.de

Por Internet: www.medienzentrum-biberach.de

■ Anotación / Asociación

Los préstamos se efectúan contra presentación de un carnet de socio. **El carnet de socio no es transferible.**

Para anotarse es necesario presentar un **documento de identidad** válido o un certificado de domicilio. Niños y adolescentes de 0 a 16 años necesitan un permiso por escrito del tutor a cargo.

Para evitar abusos les rogamos darnos aviso inmediato de pérdida del carnet de préstamos. Además les rogamos informarnos de cambios de nombre y/o de dirección a la mayor brevedad posible.

■ Artoteca

Para préstamos de obras de arte se necesita un **carnet** válido de la librería municipal. El plazo de préstamo es 6 meses. Es posible de prolongar el plazo (ver "prolongaciones"). La **prima de seguro** para 6 meses se eleva a €6,- por obra de arte.

Centro de medios y información

Librería municipal Biberach



a una sola vista

■ Cómo ubicarnos

Por correo: Viehmarktstraße 8, 88400 Biberach

Por teléfono:

| | |
|---------------------------------------|-----------------|
| Información | 073 51/ 51- 498 |
| Prolongaciones Ma - Vi 9.00 - 11.00 h | 073 51/ 51- 433 |
| Artothek | 073 51/ 51- 499 |

Por fax: 073 51/ 51- 526

Por email: info@medienzentrum-biberach.de

Por Internet: www.medienzentrum-biberach.de

■ Anotación / Asociación

Los préstamos se efectúan contra presentación de un carnet de socio. **El carnet de socio no es transferible.**

Para anotarse es necesario presentar un **documento de identidad** válido o un certificado de domicilio. Niños y adolescentes de 0 a 16 años necesitan un permiso por escrito del tutor a cargo.

Para evitar abusos les rogamos darnos aviso inmediato de pérdida del carnet de préstamos. Además les rogamos informarnos de cambios de nombre y/o de dirección a la mayor brevedad posible.

■ Artoteca

Para préstamos de obras de arte se necesita un **carnet** válido de la librería municipal. El plazo de préstamo es 6 meses. Es posible de prolongar el plazo (ver "prolongaciones"). La **prima de seguro** para 6 meses se eleva a €6,- por obra de arte.

Centro de medios y información

Librería municipal Biberach



a una sola vista

■ Cómo ubicarnos

Por correo: Viehmarktstraße 8, 88400 Biberach

Por teléfono:

| | |
|---------------------------------------|-----------------|
| Información | 073 51/ 51- 498 |
| Prolongaciones Ma - Vi 9.00 - 11.00 h | 073 51/ 51- 433 |
| Artothek | 073 51/ 51- 499 |

Por fax: 073 51/ 51- 526

Por email: info@medienzentrum-biberach.de

Por Internet: www.medienzentrum-biberach.de

■ Anotación / Asociación

Los préstamos se efectúan contra presentación de un carnet de socio. **El carnet de socio no es transferible.**

Para anotarse es necesario presentar un **documento de identidad** válido o un certificado de domicilio. Niños y adolescentes de 0 a 16 años necesitan un permiso por escrito del tutor a cargo.

Para evitar abusos les rogamos darnos aviso inmediato de pérdida del carnet de préstamos. Además les rogamos informarnos de cambios de nombre y/o de dirección a la mayor brevedad posible.

■ Artoteca

Para préstamos de obras de arte se necesita un **carnet** válido de la librería municipal. El plazo de préstamo es 6 meses. Es posible de prolongar el plazo (ver "prolongaciones"). La **prima de seguro** para 6 meses se eleva a €6,- por obra de arte.

■ Novelas más actuales

Para el ofrecimiento adicional “Novelas más actuales” (según lista en la revista “Der Spiegel”) se cobra una tarifa de € 1,50 por medio y para un período de 4 semanas.

■ Plazo de préstamo

Mapas, libros y sus medios asociados: 4 semanas. Revistas, vídeos, CDs, CD-ROMs, DVDs, medios de temporada y juegos: 2 semanas. Obras de arte: 6 meses. Los medios han de ser devueltos **durante el período de préstamo**.

No se prestan revistas actuales ni obras de consulta y ni diarios.

■ Horario

| | |
|------------------|-----------------|
| Martes a Viernes | 10.00 – 19.00 h |
| Sábado | 10.00 – 14.00 h |

■ Prolongaciones

El plazo de prestación se puede prolongar **en dos ocasiones** siempre y cuando no hayan sido reservados por otra persona. No se prolonga el plazo de prestación ni para revistas ni para novelas más actuales. Para prolongar el plazo le rogamos utilizar nuestro catálogo electrónico o prolongar por internet o por teléfono (Ma - Vi 9.00 h - 11.00 h). No se aceptan prolongaciones por escrito.

■ Reservaciones

Los medios que se encuentren actualmente en préstamo pueden ser reservados personalmente utilizando nuestro catálogo electrónico. Nosotros le damos aviso de la llegada del medio correspondiente y se lo reservamos durante una semana (tarifa para aviso por carta: € 1,50 / por e-mail o mensaje corto € 1,-).

■ Novelas más actuales

Para el ofrecimiento adicional “Novelas más actuales” (según lista en la revista “Der Spiegel”) se cobra una tarifa de € 1,50 por medio y para un período de 4 semanas.

■ Plazo de préstamo

Mapas, libros y sus medios asociados: 4 semanas. Revistas, vídeos, CDs, CD-ROMs, DVDs, medios de temporada y juegos: 2 semanas. Obras de arte: 6 meses. Los medios han de ser devueltos **durante el período de préstamo**.

No se prestan revistas actuales ni obras de consulta y ni diarios.

■ Horario

| | |
|------------------|-----------------|
| Martes a Viernes | 10.00 – 19.00 h |
| Sábado | 10.00 – 14.00 h |

■ Prolongaciones

El plazo de prestación se puede prolongar **en dos ocasiones** siempre y cuando no hayan sido reservados por otra persona. No se prolonga el plazo de prestación ni para revistas ni para novelas más actuales. Para prolongar el plazo le rogamos utilizar nuestro catálogo electrónico o prolongar por internet o por teléfono (Ma - Vi 9.00 h - 11.00 h). No se aceptan prolongaciones por escrito.

■ Reservaciones

Los medios que se encuentren actualmente en préstamo pueden ser reservados personalmente utilizando nuestro catálogo electrónico. Nosotros le damos aviso de la llegada del medio correspondiente y se lo reservamos durante una semana (tarifa para aviso por carta: € 1,50 / por e-mail o mensaje corto € 1,-).

■ Novelas más actuales

Para el ofrecimiento adicional “Novelas más actuales” (según lista en la revista “Der Spiegel”) se cobra una tarifa de € 1,50 por medio y para un período de 4 semanas.

■ Plazo de préstamo

Mapas, libros y sus medios asociados: 4 semanas. Revistas, vídeos, CDs, CD-ROMs, DVDs, medios de temporada y juegos: 2 semanas. Obras de arte: 6 meses. Los medios han de ser devueltos **durante el período de préstamo**.

No se prestan revistas actuales ni obras de consulta y ni diarios.

■ Horario

| | |
|------------------|-----------------|
| Martes a Viernes | 10.00 – 19.00 h |
| Sábado | 10.00 – 14.00 h |

■ Prolongaciones

El plazo de prestación se puede prolongar **en dos ocasiones** siempre y cuando no hayan sido reservados por otra persona. No se prolonga el plazo de prestación ni para revistas ni para novelas más actuales. Para prolongar el plazo le rogamos utilizar nuestro catálogo electrónico o prolongar por internet o por teléfono (Ma - Vi 9.00 h - 11.00 h). No se aceptan prolongaciones por escrito.

■ Reservaciones

Los medios que se encuentren actualmente en préstamo pueden ser reservados personalmente utilizando nuestro catálogo electrónico. Nosotros le damos aviso de la llegada del medio correspondiente y se lo reservamos durante una semana (tarifa para aviso por carta: € 1,50 / por e-mail o mensaje corto € 1,-).